THE LION'S PRIDE

SEPTEMBER 8, 2017

JAMES JOHN SCHOOL NEWSLETTER

A Note from Ms. Ragaisis,

Welcome Back to School!

This is our 4th year together and I feel honored to engage in such meaningful work. James John is committed to your child as a whole. We value the relationships we build with parents and we hope to collaborate with you in empowering your child to optimize opportunities, love challenge, inquire and show curiosity, learn from mistakes and celebrate learning.

Each year the staff challenges themselves to learn new strategies to help your children grow and this year has proven to be no different.

Take time this year to inquire with your child and your child's teacher about what is going on in the classroom and what learning is taking place – you may be surprised by what you hear!
Enjoy this year and GO LIONS!

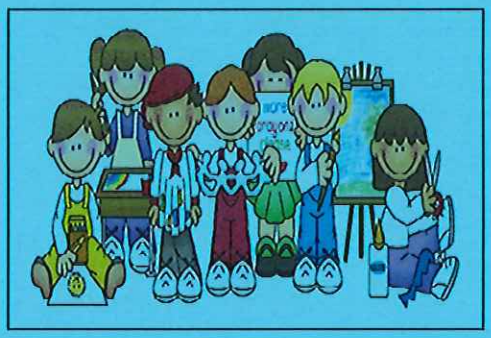

GO LIONS!
Much respect;

Samantha Ragaisis
Principal

CALENDAR OF EVENTS

September 2017

11th – McIntosh field trip
Sauvie Island 9:00 – 2:00
12th – Wolfe-Perez field trip
Sauvie Island 9:00 – 2:00
12th – PTA Parent Coffee Talk
8:00-9:30
13th – Keeler field trip
Sauvie Island 9:00 – 2:00
19th – PTA Meeting
6:00-7:00
20th – late opening
at 10:00
25th – SUN School begins
29th – Spirit Day
School Colors
29th – PTA Family Movie Night
6:00-7:30

Safety Patrol begins Tuesday Sept. 12th

Please be on the lookout for our James John students in the yellow safety vests.
Please use the crosswalks where the safety patrols are located as much as possible.
And remind your children to follow the safety patrols directions.

News from the Parent Group

Welcome back families! We would like to invite you to our first Parent Coffee Talk of the year, Tuesday 9/12, right after drop off in the community room (room 39 in the annex). We'll have coffee, tea and other goodies to enjoy while we talk and get to know one another.

Join us Thursday 9/14 at Baskin-Robbins for our next fundraiser! They are generously donating a portion of all sales purchased between 11:00am and 10:00pm.

Our first PTA meeting will be Tuesday 9/19 from 6:00-7:30 in the cafeteria. Childcare and dinner will be provided. Join us as we discuss our plans for this year.

Helping Hands (a weekly volunteer opportunity where we help our teachers with small jobs) begins next Tuesday from 8:00-11:00 in Room 29. We would love to have your help for any amount of time you might have available.

The first Movie Night will be Friday 9/29. If you are interested in volunteering please contact Christine Vial at jamesjohnvolunteer@gmail.com.

To become a volunteer please go to volunteer.pps.net for a background check through PPS. Once approved this is good for 3 years.

Portland Public Schools recognizes the diversity and worth of all individuals and groups and their roles in society. It is the policy of the Portland Public School Board that there will be no discrimination or harassment of individuals or groups on the grounds of age, color, creed, disability, marital status, national origin, race, religion, sex or sexual orientation in any educational programs, activities or employment.
District Title VI &Title IX Contact: Carolyn M. Leonard, Compliance (503-916-3183)
District 504 Contact: Suzy Harris, Integrated Student Support (503-916-2000 x 74234)
American Disabilities Act Contact: Jeff Fish, HR Legal Counsel (503-916-3246)

EL ORGULLO DEL LEÓN

8 DE SEPTIEMBRE, 2017

BOLETÍN DE LA ESCUELA JAMES JOHN

Nota de la Señora Ragaisis,

¡Bienvenidos de nuevo a la escuela!

Este es nuestro cuarto año juntos y me siento honrada de participar en este trabajo significativo. James John está comprometido con su hijo de un todo. Valoramos las relaciones que construimos con los padres y esperamos colaborar con usted en el empoderamiento de su niño para optimizar oportunidades, desafío del amor, investigar y demostrar curiosidad, aprender de errores y celebrar el aprendizaje.

Cada año, el personal se desafía a aprender nuevas estrategias para ayudar a sus hijos a crecer y este año han demostrado no ser diferente.

Tómese el tiempo este año para preguntarle a su hijo (a) y al maestro de su hijo (a) sobre lo que está pasando en el aula y qué aprendizaje está teniendo lugar - ¡usted puede ser sorprendido por lo que usted oye!
Disfrute de este año y VAMOS LEONES!

¡VAMOS LEONES!
Mucho respeto;

Samantha Ragaisis
Directora

CALENDARIO DE EVENTOS

Septiembre 2017

11 – McIntosh día de paseo
Sauvie Island 9:00 – 2:00
12 – Wolfe-Perez día de paseo
Sauvie Island 9:00 – 2:00
12 – PTA Padres del Café
8:00-9:30
13 – Keeler día de paseo
Sauvie Island 9:00 – 2:00
19 – PTA Junta
a las 6:00-7:00
20 – 2 horas tarde
a las 10:00
25 – Escuela SUN Programa comienza
29 – Día de Espíritu
Colores de la escuela – azul y amarillo
29 – PTA Noche de Cine
a las 6:00-7:30

Patrulla de seguridad comienza martes, 12 de septiembre

Esté atento a nuestros estudiantes de James John en los chalecos de seguridad amarillos.
Por favor, use los pasos de peatones donde las patrullas de seguridad están ubicadas tanto como sea posible.
Y recuerde a sus hijos que sigan las instrucciones de las patrullas de seguridad.

Noticias del Grupo de Padres

¡Bienvenidos familias! Nos gustaría invitarle a nuestra primera conversación de padres del café del año, martes 9/12, justo después de dejar los niños pase a la sala de la comunidad (habitación 39 en el anexo). Tendremos café, té y otras golosinas para disfrutar mientras hablamos y nos conocemos.

Nuestra primera reunión de PTA será el martes 9/19 de 6:00-7:30 pm en la cafetería. Se ofrecerá cuidado de niños y cena. Únete a nosotros para discutir nuestros planes para este año.

¡Únase a nosotros el jueves 9/14 en Baskin- Robbins para nuestro próximo recaudador de fondos! Ellos están generosamente donando una porción de todas las ventas compradas entre las 11:00am y las 10:00 pm.

Ayuda de Manos (una oportunidad semanal de voluntariado donde ayudamos a nuestros maestros con trabajos pequeños) comienza el martes de 8:00 a 11:00 en la Salón 29. Nos encantaría tener su ayuda por cualquier cantidad de tiempo que usted pudiera tener disponible.

La primera Noche de Cine será el viernes 9/29. Si está interesado en ser voluntario, por favor contacte a Christine Vial en jamesjohnvolunteer@gmail.com.

Para convertirse en un voluntario por favor vaya a volunteer.pps.net para una verificación de antecedentes a través de PPS. Una vez aprobado esto es bueno por 3 años.

Escuelas Públicas de Portland reconoce la diversidad y el valor de todos los individuos y grupos y sus roles en la sociedad. Es la política de la Junta Escolar Públicas de Portland que no habrá discriminación o acoso a individuos o grupos por motivos de edad, color, credo, orientación discapacidad, estado civil, origen nacional, raza, religión, sexo, sexual o de cualquier programas educativos, actividades o empleo.
District Title VI &Title IX Contact: Carolyn M. Leonard, Compliance (503-916-3183)
District 504 Contact: Suzy Harris, Integrated Student Support (503-916-2000 x 74234)
American Disabilities Act Contact: Jeff Fish, HR Legal Counsel (503-916-3246)